SONOFF

GK-200MP2-B

BEVIELĖ WI-FI APSAUGOS KAMERA
BEZVADU WI-FI DROŠĪBAS KAMERA
JUHTMEVABA WI-FI TURVAKAAMERA

LT
LV
EE

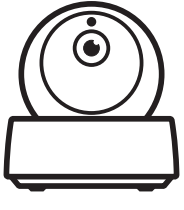

1

Atsisiųskite programėlę.

Lejupielādējiet lietotni.

Laadige alla rakendus.

2

Įrenginio įjungimas.

Ierīces ieslēgšana.

Seadme sisselülitamine.

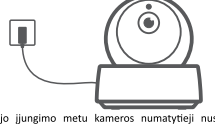

Pirmojo įjungimo metu kameros numatytieji nustatymai atstatomi į gamyklinius parametrus. Balso pranešimas informuoja apie sėkmingą įrenginio įjungimą.

Pirmo reizi ieslēdzot kameru, noklusējuma iestatījumi tiek atiestatīti uz rūpnīcas iestatījumiem. Balss ziņojums informē, ka ierīce ir veiksmīgi ieslēgta.

Esimese sisselülitamise ajal taastuvad kaamera tehaseseaded. Häälteade informeerib seadme edukast sisselülitamisest.

Jei keisite vartotoją, paspauskite mygtuką "RESET", esantį kameros apačioje ir palaikykite jį 3 sekundes, kol išgirsite "Restoration is successful". Po sėkmingo perkrovimo vykdykite balso nurodymą ir pereikite prie kito veiksmo.

Ja maināt lietotāju, nospiediet pogu "RESET" kameras apakšā un turiet nospiestu 3 sekundes, līdz dzirdat „Restoration is successful". Pēc veiksmīgas pārstartēšanas izpildiet balss norādījumus un pārejiet pie nākamās darbības.

Kui muudate kasutaja, vajutage nuppu "RESET", kaamera all ja hoidke 3 sekundit all kuni kuulete "Restoration is successful". Peale edukat taaskäivitamist täitke häälkäsklus ja sooritage järgmine toiming.

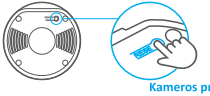

3

Kameros pridėjimas

Kameras pievienošana

Kaamera lisamine

Kai išgirsite „please use mobile phone for Wi-Fi configuration", bakstelėkite programėlėje „+" norėdami pridėti bevielę apsaugos kamerą išgirdę, kaip parodyta žemiau:

Kad dzirdat "please use mobile phone for Wi-Fi configuration", pieskarieties lietotnei "+", lai pēc dzirdēšanas pievienotu bezvadu drošības kameru, kā parādīts zemāk:

Kui kuulete "please use mobile phone for Wi-Fi configuration", koputage pärast kuulmist traadita turvakaamera lisamiseks rakendust "+", nagu allpool näidatud.

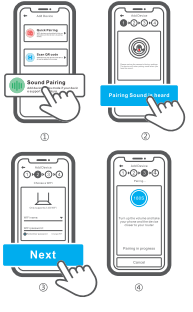

Kameros įdiegimas

Kameras uzstādīšana

Kaamera installeerimine

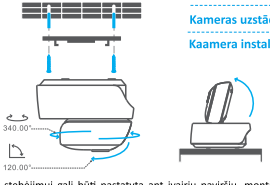

Kamera stebėjimui gali būti pastatyta ant įvairių paviršių, montuojama ant sienos ar lubų.

Novērošanas kameru var uzstādīt uz dažādām virsmām, piestiprināt pie sienas vai griestiem.

Valvekaamera võib paigaldada erinevatele pindadele - seinale või lakke.

Naudotojo vadovas

Lietotāja rokasgrāmata

Kasutusjuhend

Nuskenuokite QR kodą arba apsilankykite svetainėje norėdami perskaityti išsamų vartotojo vadovą.

Noskenējiet QR kodu vai apmeklējiet vietni, lai izlasītu visaptverošu lietotāja instrukciju.

Kui soovite lugeda üksikasjalikku kasutusjuhendit, skaneerige QR kood või külastage kodulehte.

FCC įspėjimas

Už atitiktį atsakinga šalis neprisiima atsakomybės dėl vartotojo įrangos valdymo modifikavimo gamintojo nepatvirtintais būdais. Šis prietaisas atitinka FCC taisyklių 15 dalį. Prietaisas negali sukelti žalingų trukdžių ir turi priimti bet kokius gaunamus trukdžius, įskaitant tuos, kurie gali sukelti nepageidaujamą veikimą.

FCC pranešimas apie radiacijos poveikį: Ši įranga atitinka FCC radiacijos poveikio ribas, nustatytas nekontroliuojamai aplinkai. Ši įranga turi būti sumontuota ir valdoma mažiausiai 20 cm atstumu nuo radiatoriaus ir jūsų kūno. Šis siųstuvas neturi būti vietoje arba veikti kartu su jokia kita antena ar siųstuvu.

Pastaba: Ši įranga buvo išbandyta ir nustatyta, kad ji atitinka B klasės skaitmeninio įrenginio apribojimus pagal FCC taisyklių 15 dalį. Šios ribos yra sukurtos tam, kad būtų užtikrinta tinkama apsauga nuo žalingų trukdžių gyvenamųjų būstų įrenginiuose. Ši įranga generuoja, naudoja ir gali spinduliuoti radijo dažnio energiją ir jei ji bus sumontuota ir naudojama ne pagal instrukcijas, gali sukelti žalingus radijo ryšio trikdžius. Tačiau nėra garantijos, kad tam tikrame įrenginyje nebus trikdžių. Jei ši įranga sukelia žalingus radijo ar televizijos signalų priėmimo trikdžius, kuriuos galima nustatyti išjungiant ir įjungiant įrangą, vartotojas raginamas pabandyti ištaisyti trikdžius viena ar keliomis iš šių priemonių:
- Perorientuokite arba perkelkite priėmimo anteną.
- Padidinkite atstumą tarp įrangos ir imtuvo.
- Prijunkite įrangą prie kitos grandinės, prie kurios prijungtas imtuvas, lizdo.
- Pagalbos kreipkitės į pardavėją arba patyrusį radijo / TV techniką.

FCC brīdinājums

Par atbilstību atbildīgā puse neuzņemas atbildību par lietotāja iekārtas vadības modificēšanu tādā veidā, ko nav apstiprinājis ražotājs. Šī ierīce atbilst FCC noteikumu 15. daļai. Ierīce nedrīkst izraisīt kaitīgus traucējumus, un šai ierīcei ir jāpieņem visi saņemtie traucējumi, ieskaitot traucējumus, kas var izraisīt nevēlamu darbību

FCC paziņojums par radiācijas iedarbību: Šī iekārta atbilst FCC radiācijas iedarbības ierobežojumiem, kas noteikti nekontrolētai videi. Šīs iekārta jāuzstāda un jādarbina vismaz 20 cm attālumā no radiatora un no jūsu ķermeņa. Šo iekārtu nedrīkst uzstādīt tajā pašā vietā vai darbināt kopā ar jebkuru citu antenu vai raidītāju.

Piezīme: Šī iekārta ir pārbaudīta un atbilst B klases digitālās ierīces ierobežojumiem saskaņā ar FCC noteikumu 15. daļu. Šie ierobežojumi ir izstrādāti, lai nodrošinātu pienācīgu aizsardzību pret kaitīgiem traucējumiem iekārtām dzīvojamās telpās. Šī iekārta ģenerē, izmanto un var izstarot radiofrekvenču enerģiju, un, ja tā nav uzstādīta un netiek izmantota saskaņā ar instrukcijām, tā var radīt kaitīgus radiosakaru traucējumus. Tomēr nav garantijas, ka konkrētajai iekārtai neradīsies traucējumi. Ja šī iekārta rada kaitīgus radio vai televīzijas signālu uztveršanas traucējumus, kurus var konstatēt, izslēdzot un ieslēdzot iekārtu, lietotājs tiek lūgts mēģināt labot traucējumus ar vienu vai vairākām no šīm darbībām:
- Pārorientējiet vai pārvietojiet uztveršanas antenu.
- Palieliniet attālumu starp iekārtu un uztvērēju.
- Pievienojiet iekārtu kontaktligzdai citā ķēdē nekā tā, kurai pievienots uztvērējs.
- Pievienojiet iekārtu kontaktligzdai citā ķēdē nekā tā, kurai pievienots uztvērējs.
- Lai saņemtu palīdzību, sazinieties ar pārdevēju vai pieredzējušu radio/TV tehniķi.

FCC ühilduvuse teatis

Vastavuse eest vastutav pool ei kanna vastutust, kui kasutaja modifitseeris seadet tootja poolt mittekinnitatud viisil. See seade vastab FCC eeskirjade 15. lõigule. Seadme toimimine peab vastama kahele järgmisele tingimusele: (1) Seade ei tohi põhjustada kahjulikke häireid. (2) Seade peab vastu võtma kõik häired, sealhulgas häired, mis võivad põhjustada soovimatuid häireid seadme töös.

FCC teave kokkupuute kohta raadiosageduskiirgusega: See seade vastab kontrollimatu keskkonna jaoks kehtestatud FCC kiirguskontrolli piirnormidele. See seade peab paiknema ja seda juhtima vähemalt 20 cm kaugusel radiaatoritest ja teie kehast. See seade ei või paikneda kohal või toimida koos teise antenni või saatjaga.

Märkus: Seadet on katsetatud ja leitud, et see vastab FCC eeskirjade 15. osas B klassi digitaalsetele seadmetele kehtestatud nõuetele. Need piirmäärad on kehtestatud selleks, et tagada kodukeskkonna seadmete vajalik kaitse kahjulike häirite eest. Käesolev seade genereerib, kasutab ning võib kiirata raadiosageduslikku energiat ning kui seda ei paigaldata ja kasutata vastavalt juhistele, võib põhjustada raadioside häireid. Kuid sliski ei saa me garanteerida, et häireid ei teki. Kui käesolev seade põhjustab segavaid häireid raadio- või televisioonisignaali vastuvõtul, mida saab teha kindlaks seadme välja- ja sisselülitamise teel, siis soovitame kasutajal häirete likvideerimiseks järgida alltoodud juhiseid
- Suunata vastuvõtuantenn ümber või viia teise asukohta.
- Suurendada kaugust seadme ja vastuvõtja vahel.
- Ühendada seade pistikupessa, mis asub vastuvõtjast teises vooluahelas.
- Konsulteerida edasimüüjaga või kogenud raadio-/ TV-tehnikuga.